CBVP recibe móvil de especialidad «Rescate Vehicular» donado por la PUI

Desde Francia llegó al Paraguay un nuevo móvil, donado al Cuerpo de Bomberos Voluntarios del Paraguay, equipado para rescate vehicular que será destinado para la instrucción de dicha especialidad.

La donación fue realizada por la **Pompiers De L'urgence International PUI**, Francia; con la siempre excelente gestión del **Cap. BVC (Dr.) William Piwy Acosta**. El vehículo Peugeot Boxer está en excelentes condiciones, actualmente se encuentra en el taller para trabajos de pintura y ploteado.

Al respecto de la donación, el Cap. Gral. BVC Luis Rojas, menciona que "este móvil y sus respectivos equipos permitirán que nuestros instructores tengan la autonomía operacional para recorrer el país instruyendo a todos los cuarteles. Esto es un reconocimiento al esfuerzo de todos y cada uno de los Bomberos Voluntarios del CBVP".

Agradecemos al Presidente de Pompiers De L'urgence International **Philippe Besson** y por su intermedio a todo el equipo de PUI por la cooperación que venimos desarrollando.

AUXILIOS

LUKAS

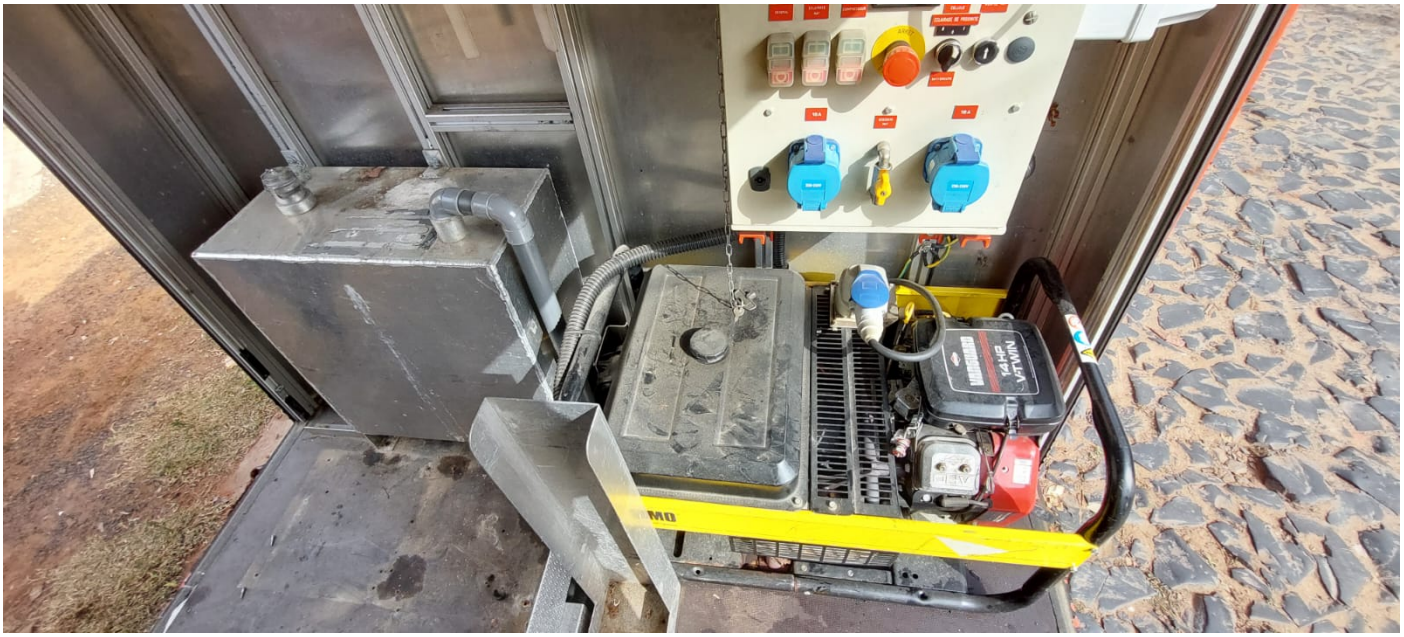

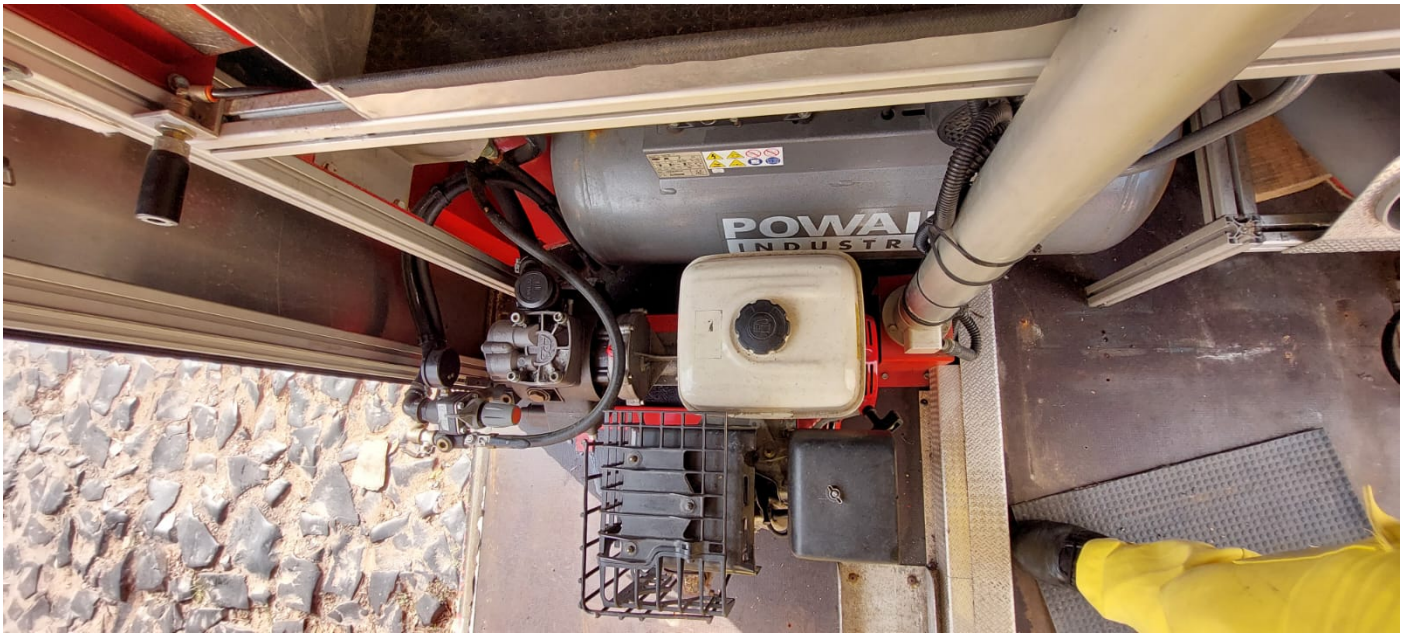
POWAI
INDUSTR

14HP

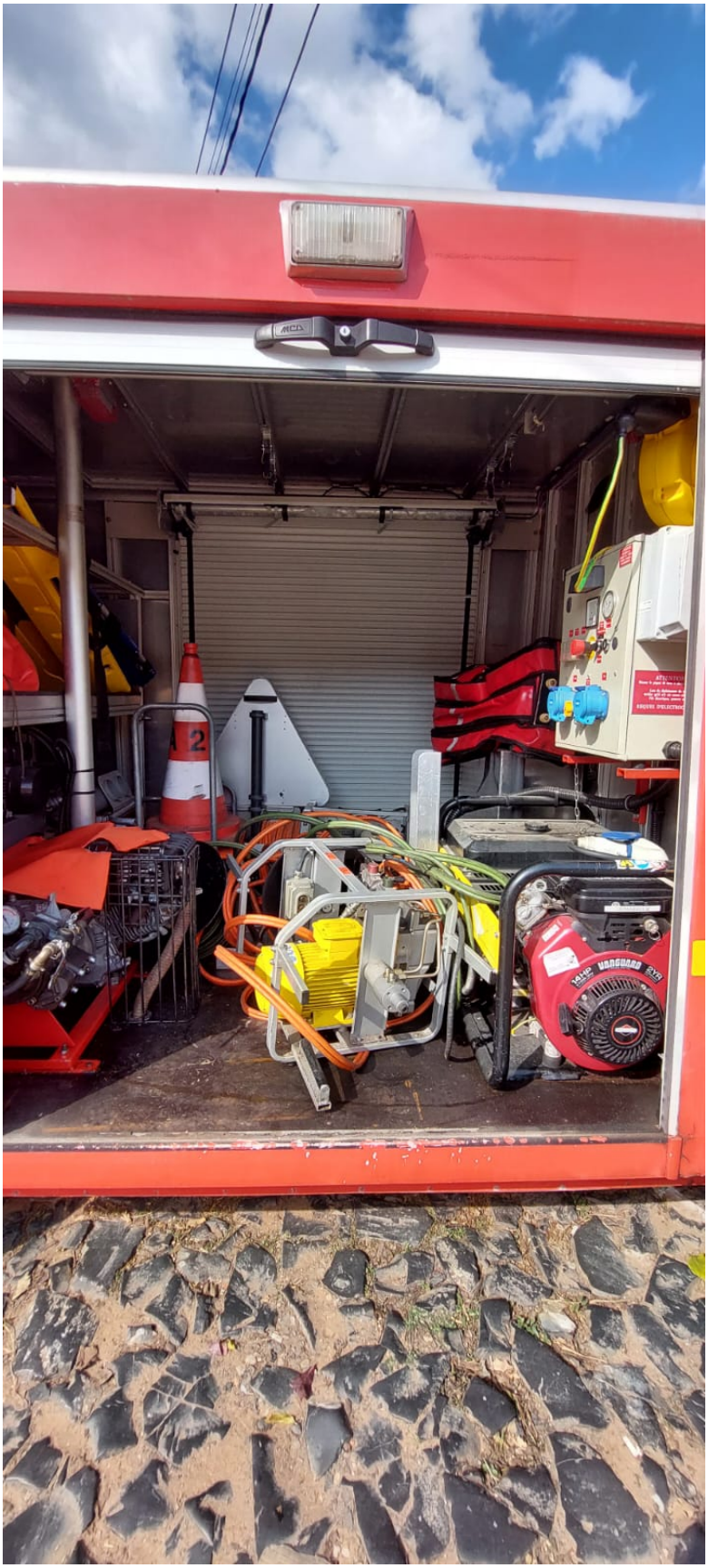
2
VANGUARD