El CBVP recibe oficialmente 12 vehículos en donación de Bomberos de Gwangju, Corea del Sur

En el acto realizado el día 9 de julio, en la Ciudad Metropolitana de Gwangju, Corea del Sur, en el marco del Programa de Becas KOICA de “Mejora de la Capacidad de Respuesta a Desastres y Emergencias Medicas” durante el acto de Inauguración del curso, con la presencia del Embajador de la República del Paraguay en Corea, Sr. Miguel Angel Robledo Arce, de los altos mandos del Cuerpo de Bomberos de Gwangju, y la delegación Paraguaya del CBVP encabezada por el Vicepresidente del Cuerpo de Bomberos Voluntarios del Paraguay, Cap. Ppal. Fabio Codas, recibió oficialmente en donación de parte del Cuerpo de Bomberos de Gwangju, 12 vehículos de emergencia y equipos para bomberos.

Estos vehículos consisten en 5 autobombas, 2 cisternas, 4 ambulancias y 1 móvil de logística, que estarán embarcando rumbo a Paraguay en los próximos días, así como un importante lote de equipos para combate de incendios, consistente en equipos de protección personal para combate de incendios estructurales (cotonas, jardineras, cascos, botas, entre otros).

Terminado el Acto, el Vicepresidente del CBVP, el Embajador de la República del Paraguay en Corea y los Jefes de Bomberos de la ciudad, fueron recibidos en audiencia por el Alcalde de la Ciudad Metropolitana de Gwangju, oportunidad en la cual se reforzaron los lazos de Cooperación y Amistad entre la Ciudad de Gwangju, la República del Paraguay y el Cuerpo de Bomberos Voluntarios del Paraguay.

La delegación del Paraguay, compuesta por 13 miembros del CBVP de diferentes cuarteles del país, 4 de la Secretaria de Emergencia Nacional y 1 del Departamento de Prevención de Incendios de la Municipalidad de la Ciudad de Asunción, se encuentran desarrollando las clases teórico-practicas sobre la Mejora de la Capacidad de Respuesta a Desastres y Emergencias Medicas que se extenderán hasta el viernes 19 de Julio.

La confianza generada por el Cuerpo de Bomberos Voluntarios del Paraguay ante la ciudadanía

paraguaya y los Cuerpos de Bomberos e instituciones de cooperación internacional de países amigos, es gracias al trabajo profesional y constante de cada uno de los que visten el Uniforme Amarillo a lo largo y ancho del país, lo que hace posible que estas donaciones y este tipo de apoyo se sigan concretando en beneficio de la ciudadanía paraguaya.

2024년 내용연수 경과 소방차량 무상임여 인계·인수

119 특수대응단
급대

EMS
구급대

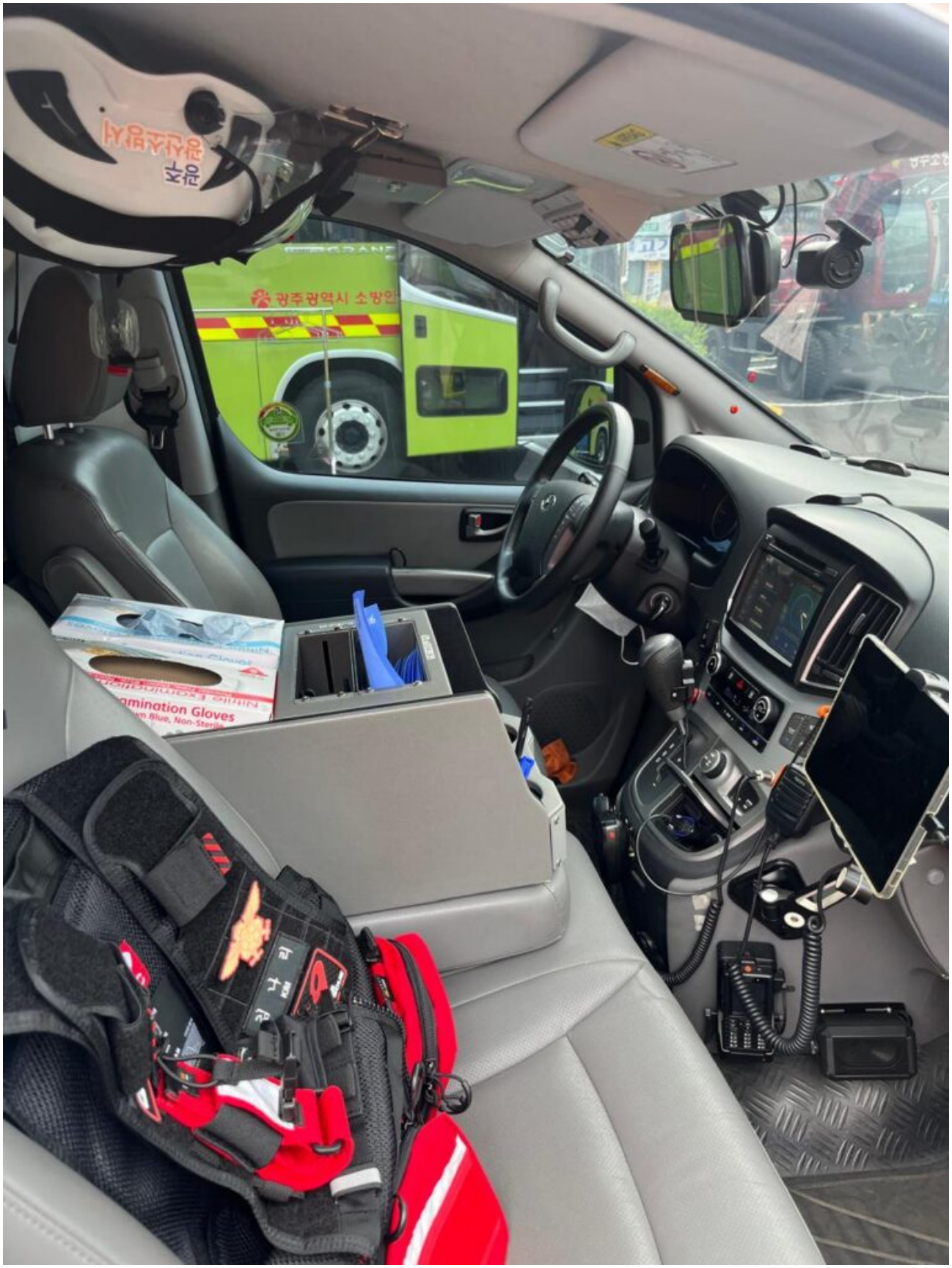
광주광역시 소방안
amination Gloves

AUTECH

광주 소방
교육훈련용
GFSA
92누7733
광주소방
광주 소방

2024년
파라과이
소방대원
역량강화
글로벌 연수
프로젝트
KOICA
소방안전본부
국제소방안전교류협회

"K소방 배우러 왔어요"
KBS
광주전남
황 인 광주소방본부 소방행정과장
고층 화재의 진압을 어떻게 효과적으로 할 수 있느냐 이런 것과
현장에서 지휘 활동 그런 것을 위주로 해서
교육 프로그램 진행할 예정입니다.

Proyecto global de capacitacion para desarrollar capacidades de los bomberos paraguayos en 2024
KOICA
2024년
파라과이
소방대원
역량강화
글로벌 연수
프로젝트
KOICA

Proyecto global de capacitacion para desarrollar capacidades de los bomberos paraguayos en 2024
2024년 파라과이 소방대원 역량강화 글로벌 연수 프로젝트
KOICA
소방안전본부
국제소방안전교류협회

Gaulont
Gaulont

Kwangju | 2024.07.08 08:57